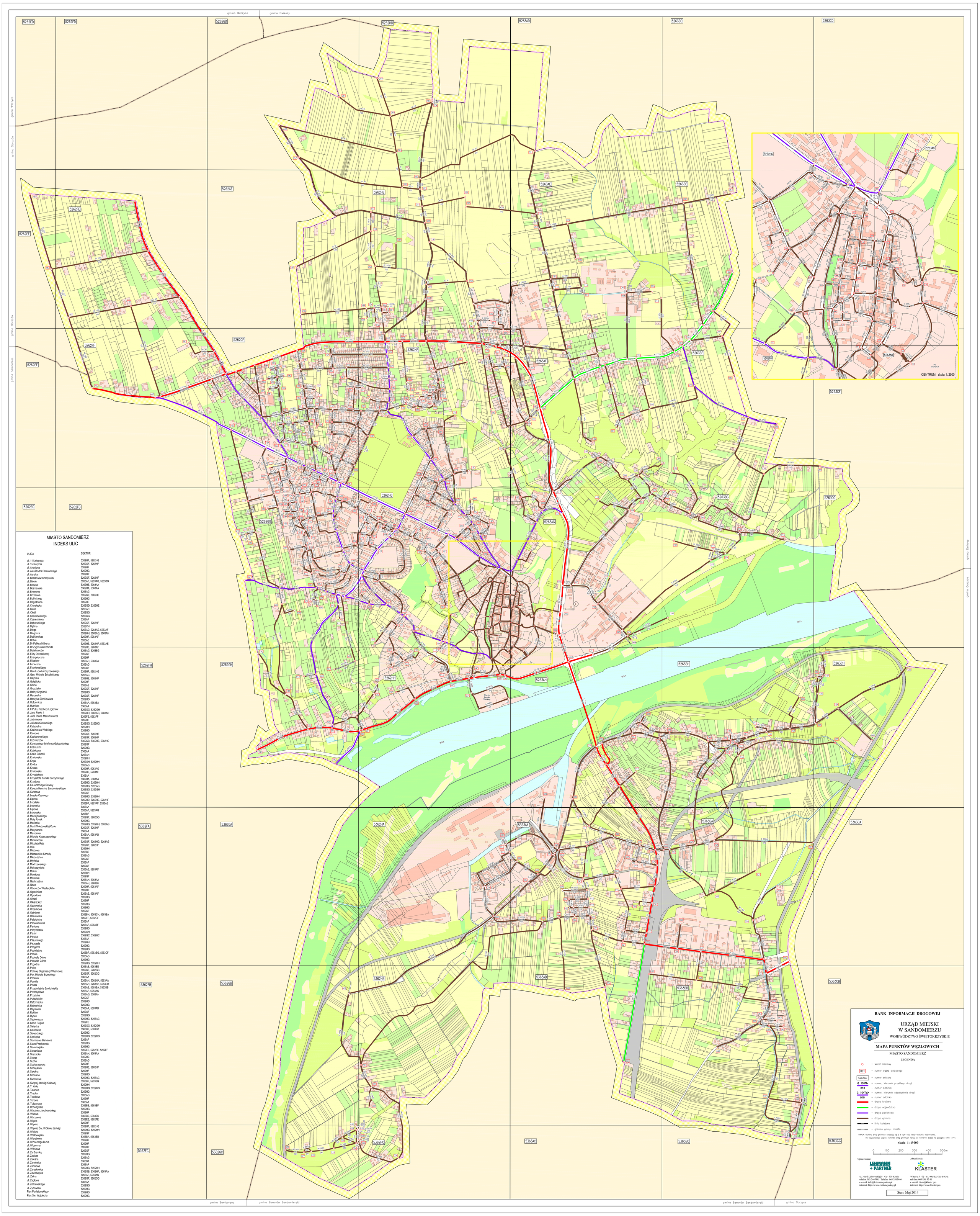

MIASTO SANDOMIERZ
INDEKS ULIC

ULICA	SEKTOR
ul. 11 Listopada	5262HF, 5262HG
ul. 15 Sierpnia	5262GF, 5262HF
ul. Akacjowa	5262HF
ul. Aleksandra Patkowskiego	5262HG
ul. Apryka	5262GF
ul. Batalionów Chłopskich	5262GF, 5262HF
ul. Bilonie	5263AF, 5263AG, 5263BG
ul. Boczna	5362HB, 5363AA
ul. Bosmańska	5362HA, 5363AA
ul. Browarna	5263AG
ul. Brzozowa	5262GE, 5262HE
ul. Bulińskiego	5262HG
ul. Cegielniana	5262HF
ul. Chwałecka	5262GD, 5262HE
ul. Cicha	5263AH
ul. Ciesli	5262GG
ul. Czachowskiego	5262GG
ul. Czereśniowa	5263AF
ul. Dąbrowskiego	5262GF, 5262HF
ul. Dębina	5263CH
ul. Długa	5263AD, 5263AE, 5263AF
ul. Długosza	5262HH, 5263AG, 5263AH
ul. Dobkiewicza	5262HF, 5263AF
ul. Dobra	5263AE
ul. Dr Feliksa Milberta	5262HE, 5262HF, 5263AE
ul. Dr Zygmunta Schinda	5262HE, 5263AF
ul. Działkowców	5263AG, 5263BG
ul. Elizy Orzeszkowej	5262GF
ul. Energetyczna	5262HF
ul. Fliskiów	5263AH, 5363BA
ul. Forteczna	5263AG
ul. Frankowskiego	5262GF
ul. Gen Ludwika Czybewskiego	5262HF, 5262HG
ul. Gen. Michała Sokolnickiego	5263AG
ul. Głębока	5262HE, 5262HF
ul. Gołębicka	5262HF
ul. Góma	5263AE
ul. Grodzisko	5262GF, 5262HF
ul. Hałiny Krępiańki	5262HG
ul. Harcerska	5262GF, 5262HF
ul. Henryka Sienkiewicza	5262HG
ul. Hołownicza	5363AA, 5363BA
ul. Hutnicza	5363AA
ul. II Pułku Piechoty Legionów	5262GG, 5262GH
ul. Jana Pawła II	5262HH, 5263AG, 5263AH
ul. Jana Pawła Mazurkiewicza	5262FE, 5262FF
ul. Jaśminowa	5262HF
ul. Juliusza Słowackiego	5262GG, 5262HG
ul. Katedralna	5262HH
ul. Kazimierza Wielkiego	5262HG
ul. Klonowa	5262GE, 5262HE
ul. Kochanowskiego	5262GF, 5262HF
ul. Kociemirzów	5362GB, 5362HB, 5362HC
ul. Konstantego Ildefonsa Gałczyńskiego	5262GF
ul. Kościuszki	5262HG
ul. Kotwiczna	5263AA
ul. Kozie Schodki	5263AH
ul. Krakowska	5262HH
ul. Kręta	5262GH, 5262HH
ul. Krótka	5263AG
ul. Krucza	5262HF, 5263AG
ul. Krukowska	5262HF, 5263AF
ul. Kryształowa	5363AA
ul. Krzysztofa Kamila Baczyńskiego	5362HA, 5363AA
ul. Krzyżowa	5262HG, 5262HH
ul. Ks. Antoniego Rewery	5262HG, 5263AG
ul. Księcia Henryka Sandomierskiego	5262GG, 5262GH
ul. Kwiatowa	5262GF
ul. Leszka Czarnego	5262HG, 5262HH
ul. Lipowa	5262HD, 5262HE, 5262HF
ul. Lubelska	5263BF, 5263AF, 5263AE
ul. Lwowska	5363AA
ul. Łąkowa	5263AF, 5263AG
ul. Lukawska	5263BF
ul. Maciejowskiego	5262GF, 5262GG
ul. Mały Rynek	5262HG
ul. Mariacka	5262HG, 5262HH, 5263AG
ul. Marii Skłodowskiej-Curie	5262GF, 5262HF
ul. Marynarska	5363AA
ul. Masztowa	5363AA, 5363AB
ul. Michała Kubeszewskiego	5262GF
ul. Mickiewicza	5262GF, 5262HG, 5263AG
ul. Mikołaja Reja	5262GF, 5262HF
ul. Miła	5262HH
ul. Miodowa	5263BE
ul. Mieczarskie Schody	5263AG
ul. Młodzieńca	5262GF
ul. Myśliska	5263AF
ul. Modrzewskiego	5262GF
ul. Mokoszyńska	5263AE, 5263AF
ul. Mokra	5263BH
ul. Monółowa	5262GF
ul. Mostowa	5263AH, 5363AA
ul. Nadbrzeżna	5263AH, 5263BH
ul. Nowa	5262HF, 5263AF
ul. Obrońców Westerplatte	5262GF
ul. Ogrodnicza	5263AE, 5263AF
ul. Ogrodowa	5262HG
ul. Okrzei	5262HF
ul. Oleśnickich	5262HG
ul. Opatowska	5262HG
ul. Orzechowa	5262GF
ul. Ostrówek	5263BH, 5263CH, 5363BA
ul. Ożarowska	5262FF, 5262GF
ul. Pałkotyńska	5263AF
ul. Panoramiczna	5263AF, 5263BF
ul. Parkowa	5262HG
ul. Partyzantów	5262GH
ul. Piaski	5362GC, 5362HC
ul. Piętaka	5363AA
ul. Piłsudskiego	5262HH
ul. Pszczele	5262HG
ul. Podgórze	5262HG
ul. Podmiejska	5263BF, 5263BG, 5263CF
ul. Podole	5263AG
ul. Podwale Dolne	5262HG
ul. Podwale Górne	5262HG, 5262HH
ul. Pogodna	5263AE, 5263BE
ul. Polna	5262GF, 5262GG
ul. Polskiej Organizacji Wojskowej	5262GF, 5262GG
ul. Por. Michała Brzeskiego	5363AA
ul. Portowa	5263AH, 5362HA, 5363AA
ul. Powiśle	5263AH, 5263BH, 5263CH
ul. Przedmieście Zawichojskie	5363AB, 5363BA, 5363BB
ul. Przemysłowa	5263AF, 5263AG
ul. Przytulna	5263AG, 5263AH
ul. Puławiaków	5262GF
ul. Reformacka	5262HG
ul. Retmańska	5262HG
ul. Reymonta	5363AA, 5363AB
ul. Roktek	5262GF
ul. Rynek	5262GG
ul. Sadownicza	5262HG, 5263AG
ul. Salve Regina	5262FE
ul. Sielecka	5262GG, 5262GH
ul. Słoneczna	5363BB, 5363BC
ul. Słowackiego	5262HG
ul. Spokojna	5262GG, 5262HG
ul. Stanisława Bartołona	5263AF
ul. Stara Prochownia	5262HG
ul. Starzeńska	5262HG
ul. Stocznikowa	5262EE, 5262FE, 5262FF
ul. Strażacka	5263AH, 5363AA
ul. Struga	5362HB
ul. Sucha	5263AG
ul. Sucharzowska	5262HF
ul. Szczęśliwa	5262HE, 5262HF
ul. Szkolna	5262HF
ul. Szpitalna	5262HG
ul. Świerkowa	5262HG, 5263AG
ul. Świętej Jadwigi Królowej	5263BF, 5263BG
ul. T. Króla	5262HH
ul. Tatarska	5262GG, 5262HG
ul. Tkacka	5262HG
ul. Topolowa	5263AG
ul. Torowa	5262HF
ul. Tulipanowa	5363AA
ul. Ucho Igielne	5263BE, 5263BF
ul. Wacława Jakubowskiego	5262HG
ul. Wałowa	5262HF
ul. Warzywna	5363BB, 5363BC
ul. Wąska	5262EE, 5262FE
ul. Wąwóz	5262HF
ul. Wąwóz Św. Królowej Jadwigi	5262HF, 5262HG
ul. Wiejska	5262HG, 5262HH
ul. Wielowiejska	5262GF
ul. Wierzbowa	5363BA, 5363BB
ul. Wincentego Burka	5262HF
ul. Wiosenna	5262HF
ul. Wiśniowa	5262GF
ul. Za Bramką	5262GF
ul. Zacisze	5262HG
ul. Zatelina	5263AG
ul. Zamiejska	5363BA
ul. Zamkowa	5263AF
ul. Zarzekiewicz	5262HG, 5262HH
ul. Zawichojska	5362GB, 5362HA, 5363AA
ul. Zielna	5263AF, 5263AG
ul. Zagłowa	5262GF, 5262GG
ul. Żółkiewskiego	5363AA
ul. Żydowska	5262GG
Plac Poniatowskiego	5262HG
Plac Św. Wojciecha	5262HG

BANK INFORMACJI DROGOWEJ

URZĄD MIEJSKI
W SANDOMIERZU
WOJEWÓDZTWO ŚWIĘTOKRZYSKIE

MAPA PUNKTÓW WĘZŁOWYCH

MIASTO SANDOMIERZ

LEGENDA

- węzeł sieciowy
- 001 – numer węzła sieciowego
- 5263AG – numer sektora
- G 1051Tp – numer, kierunek przebiegu drogi
- 010 – numer odcinka
- G 1047Tsd> – numer, kierunek odgałęzienia drogi
- 010 – numer odcinka
- droga krajowa
- droga wojewódzka
- droga powiatowa
- droga gminna
- linia kolejowa
- granica gminy, miasta

UWAGA: Numery dróg gminnych składają się z 6 cyfr oraz litery-wyróżnika województwa.
Do trzycyfrowego zapisu numeru drogi gminnych należy do numeru dodać na początku cyfry "1214".

skala 1 : 5 000

0 100 200 300 400 500m

Opracowanie:
LEHMANN + PARTNER
ul. Marii Dąbrowskiej 8 62 - 500 Konin
telefon 063/2467445 Telefax 063/2467446
e - mail: info@lehmann-partner.pl
internet: http://www.ewidencjadrog.pl

Aktualizacja:
KLASTER
Witowo 3 62 - 613 Osiek Mały k/Kola
tel./fax: 063/246 32 41
e - mail: biuro@klaster.pro
internet: http://www.klaster.pro

Stan: Maj 2014